

ETI-Praktikum: Mikroprogrammierung - Gruppe 7

Präsentationsverlauf:

- Probleme bezüglich der Aufgabenstellung
- Probleme in der Gruppe
- zeitlicher Aufwand
- Resümee

Probleme bezüglich der Aufgabenstellung

- Speicherort des Zählers
- Was passiert beim Zurücksetzen des Systems?
- Wann wird der Zähler inkrementiert (IFETCH)?

Probleme in der Gruppe

- Vereinbarung von Treffen
 - Verschiedene Wohnorte
 - Unterschiedliche Stundenpläne
- Kaum Erfahrung bei der Verwendung von JMIC
- Unterschiedliche Wissensstände bezüglich Mikroprogrammierung

Zeitlicher Aufwand

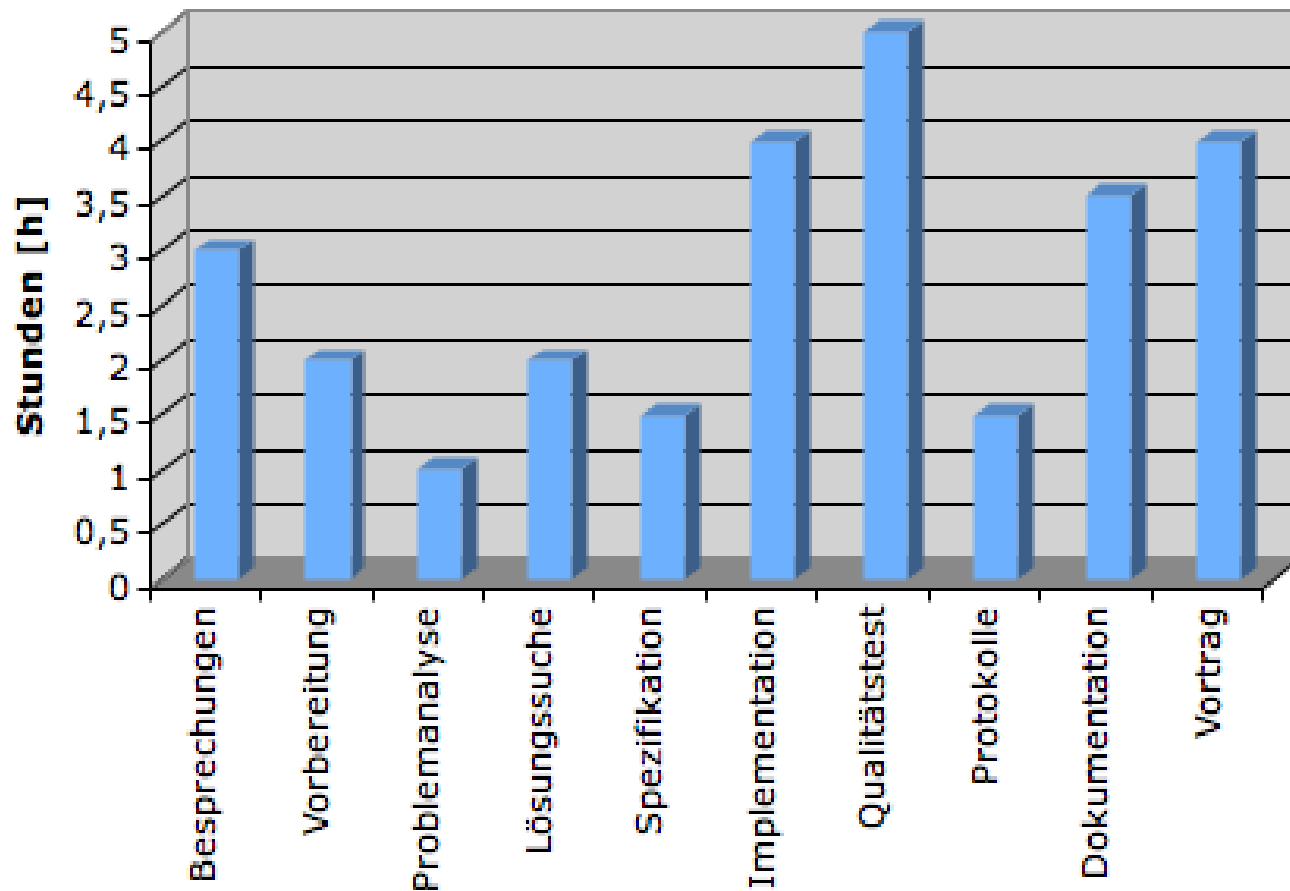

Resümee

- Vor- und Nachteile des ETI-Praktikums
 - Contra:
 - ETI-Wiki: teilweise etwas veraltet / unübersichtlich
 - Pro:
 - Klare Aufgabenstellung
 - Selbstständiges Arbeiten
 - Teamarbeit
 - Vorbereitung auf die Praxis

Vielen Dank für ihre Aufmerksamkeit